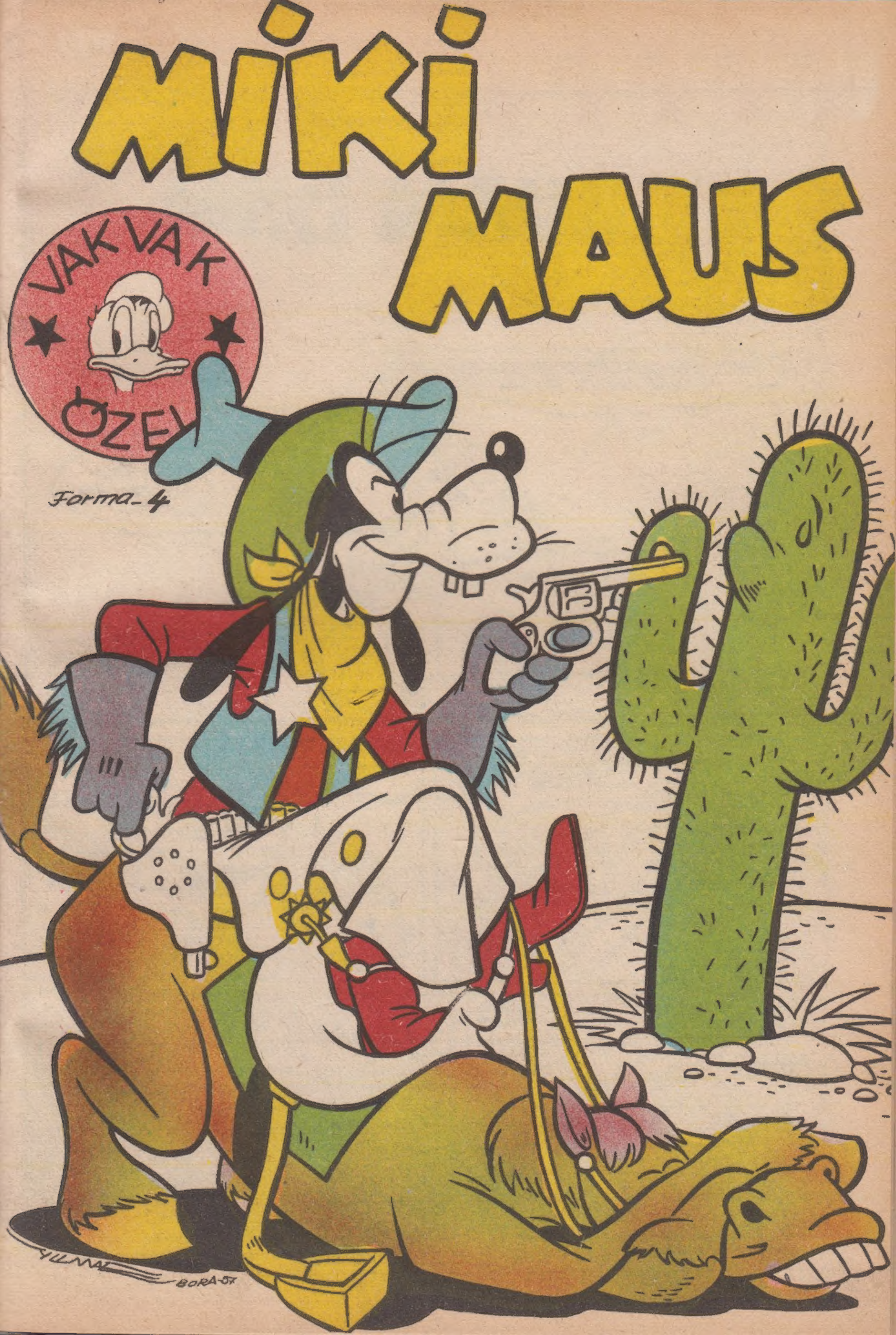
MİKİ MAUS
VAK VAK ÖZEL
Forma-4
BORA-57

MİKİ MAUS

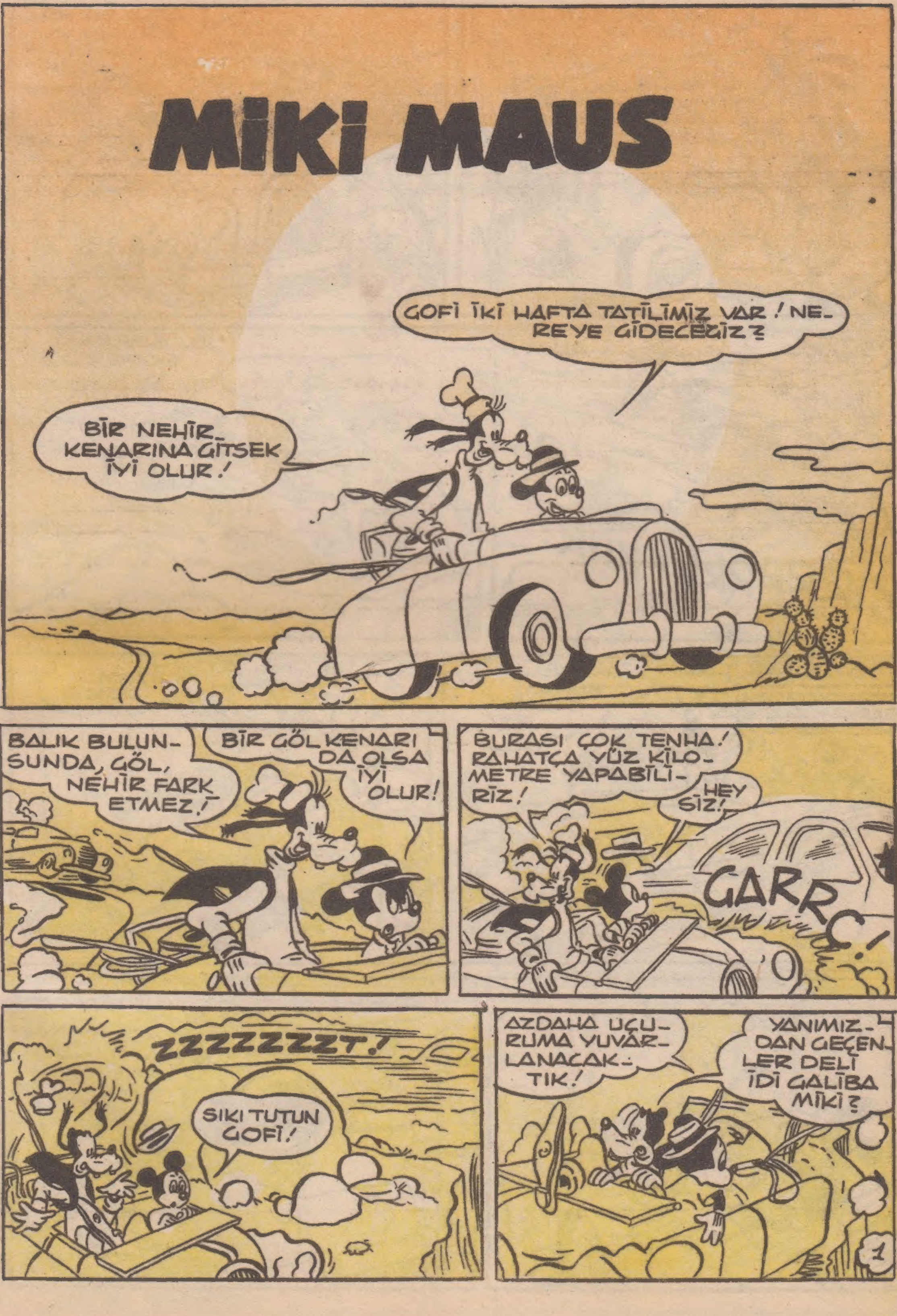

GOFİ İKİ HAFTA TATİLİMİZ VAR ! NEREYE GİDECEĞİZ ?
BİR NEHİR KENARINA GİTSEK İYİ OLUR !
BALIK BULUNSUNDA, GÖL, NEHİR FARK ETMEZ !
BİR GÖL KENARI DA OLSA İYİ OLUR !
BURASI ÇOK TENHA ! RAHATÇA YÜZ KİLOMETRE YAPABİLİRİZ !
HEY SİZ !
GARRÇ !
ZZZZZZZT !
SIKI TUTUN GOFİ !
AZDAHA UÇURUMA YUVARLANACAKTIK !
YANIMIZDAN GEÇENLER DELİ İDİ GALİBA MİKİ ?

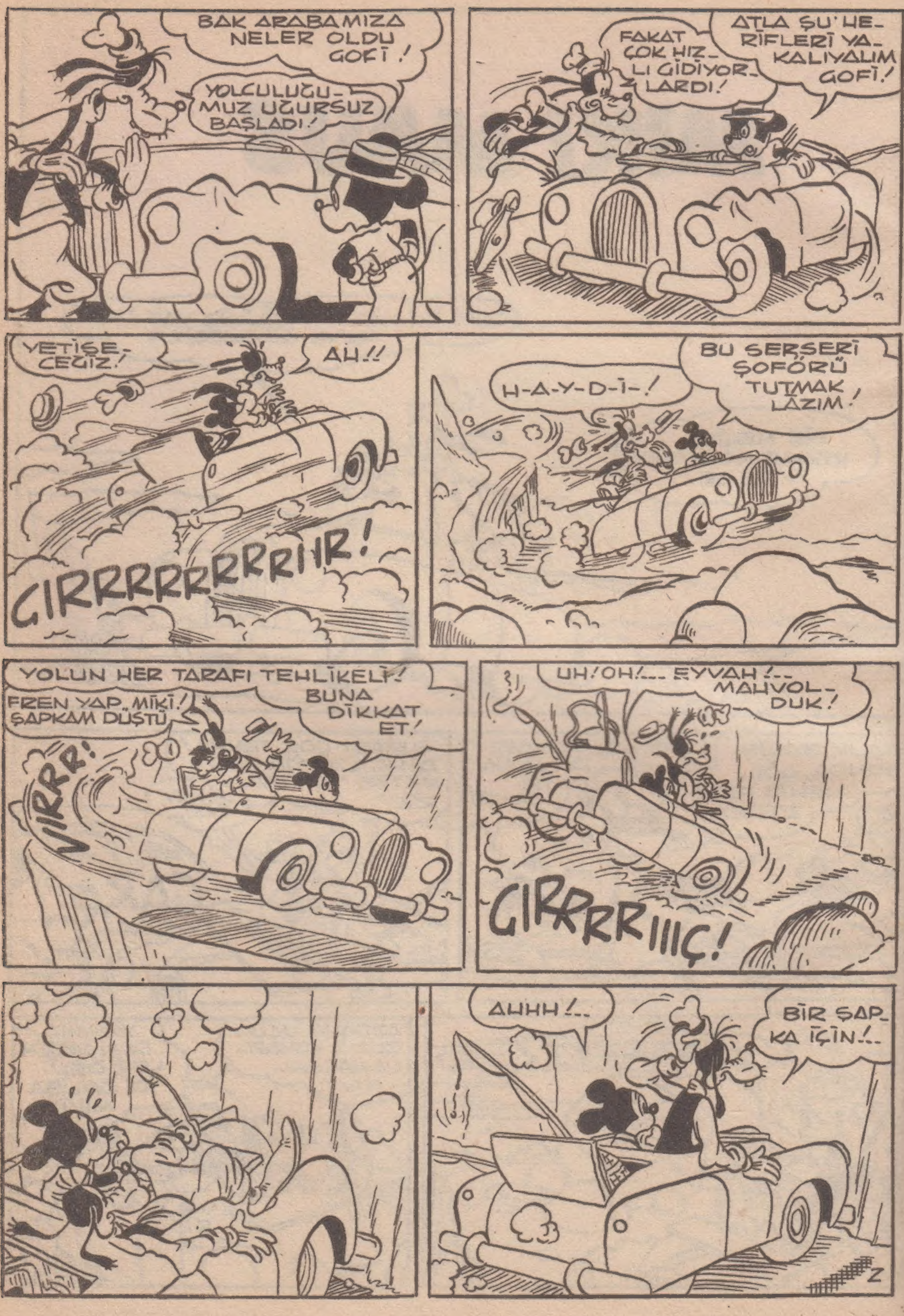
BAK ARABAMIZA NELER OLDU GOFİ !
YOLCULUĞUMUZ UĞURSUZ BAŞLADI !
FAKAT ÇOK HIZLI GİDİYORLARDI !
ATLA ŞU HERİFLERİ YAKALIYALIM GOFİ !
YETİŞECEĞİZ !
AH !!
GIRRRRRRRRIIIR !
H-A-Y-D-İ- !
BU SERSERİ ŞOFÖRÜ TUTMAK LÂZIM !
YOLUN HER TARAFI TEHLİKELİ ! BUNA DİKKAT ET !
FREN YAP MİKİ ! ŞAPKAM DÜŞTÜ
VIRRR !
UH ! OH !... EYVAH !... MAHVOLDUK !
GIRRRRIIIÇ !
AHHH !...
BİR ŞAPKA İÇİN !...

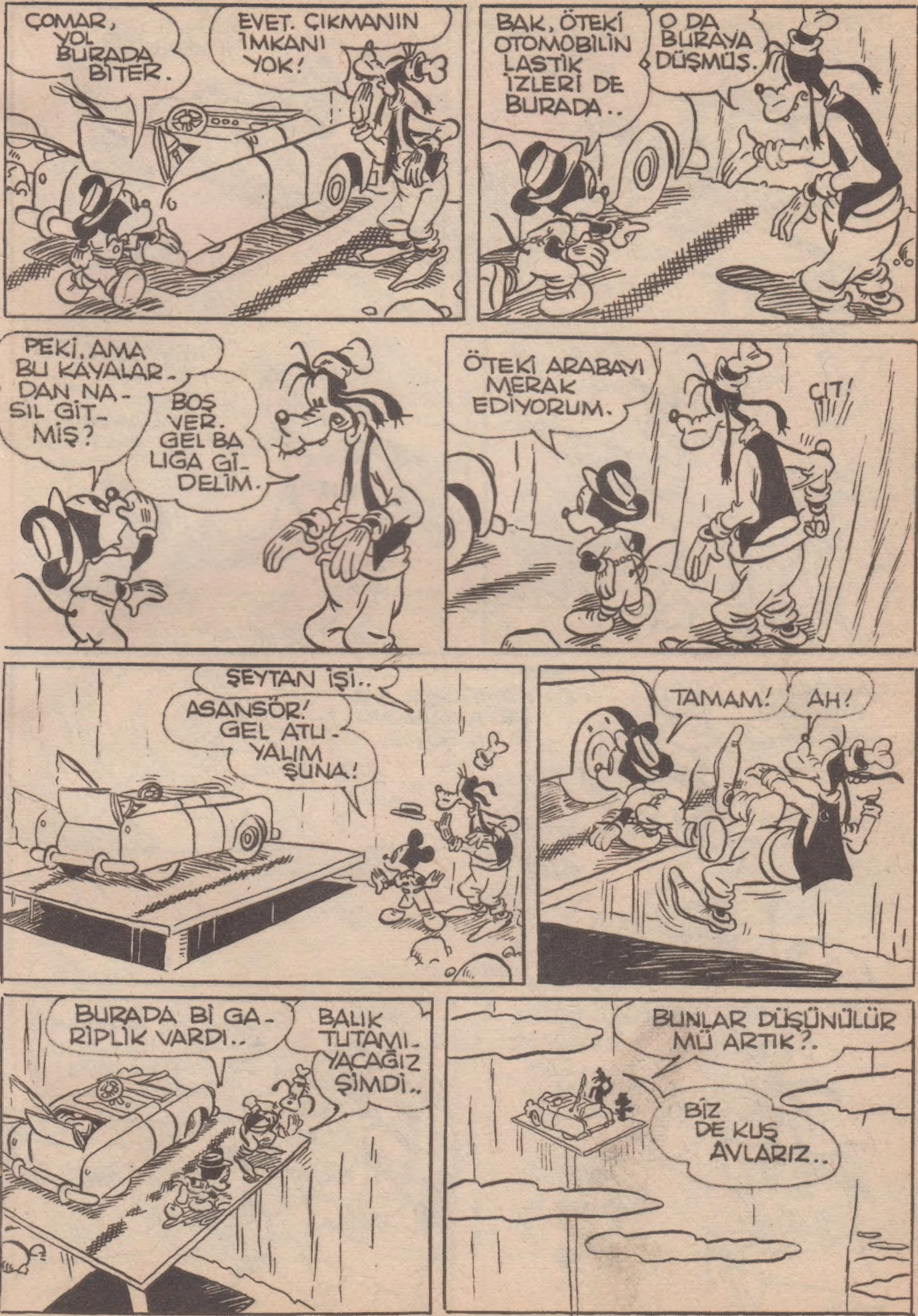
ÇOMAR, YOL BURADA BİTER.
EVET. ÇIKMANIN İMKANI YOK!
BAK, ÖTEKİ OTOMOBİLİN LASTİK İZLERİ DE BURADA..
O DA BURAYA DÜŞMÜŞ.
PEKİ, AMA BU KAYALAR-DAN NA-SIL GİT-MİŞ?
BOŞ VER. GEL BA LIĞA Gİ-DELİM.
ÖTEKİ ARABAYI MERAK EDİYORUM.
ÇIT!
ŞEYTAN İŞİ..
ASANSÖR! GEL ATLI-YALIM ŞUNA!
TAMAM!
AH!
BURADA Bİ GA-RİPLİK VARDI..
BALIK TUTAMI-YACAĞIZ ŞİMDİ..
BUNLAR DÜŞÜNÜLÜR MÜ ARTIK?.
BİZ DE KUŞ AVLARIZ..

BURDAN NASIL KURTULACAĞIZ?
BİLMEM.
300 METRE YÜKSELDİK..
KİMBİLİR NERDEYİZ?
HEY! ŞURAYA BAK!
AMAN ALLAHIM!
CAMDAN BİR DAĞ VAR, BAK!
HAYATIMDA İLK DEFA GÖRÜYORUM BÖYLESİNİ!
RÜYAMA GİRSE İNANMAZDIM
ALBENDEN DE O KADAR..
EVVELA ŞU ARABANIN SAHİBİNİ BULALIM DA ZARARIMIZI ÖDESİN...

ARABAYA BAK! HEP CAM!
BU İŞİ ANLIYAMADIM.
BU CAM DEĞİL..
DOĞRU!
O, SAF ELMASTIR..
SEN KİMSİN BU İŞ NEDİR?
BEN GENERAL FİZ'İM. SİZİN BURADA İŞİNİZ NE?
ARABAMA YAPTIĞINIZ HASARIN PARASINI ALMAYA GELDİM.
HAH HAH HAH HA! BU ZAVALLILAR KENDİLERİNİ NE SANIYORLAR ACABA?
NE GÜLÜYORSUN? ÖDEMİYECEK MİSİN YANİ?
KAÇ PARA İSTİYORSUNUZ BAKALIM?
BU ADAM ZENGİN 100 LİRA İSTE, MİKİ.
AMMA DA İSTEDİN.. HA!HA!
PEKİ, VER 100 LİRAYI DA GİDELİM BİZ..
PEKALÂ!

6
BU ELMAS YETER Mİ?
HA?
BİZE VERDİĞİNİZ PARÇA BİR SERVETTİR.
AŞAĞI YUKARI 150.000 LİRA EDER.
PEKİ.. ARTIK BİZ GİDELİM..
MİSAFİRLERİMİ İSTİRAHAT ETTİRMEDEN GÖNDERMEM..
İMDAAT!
BANA MİSAFİR OLUN, SİZDEN HOŞLANDIM..
PEKİ PEKİ. KABUL.
Hİ! Hİ! HA! HA!
BANA ZATEN AZ MİSAFİR GELİR..
NEDEN ACABA?
GELİN SİZE ELMAS DAĞINI GÖSTEREYİM..
ACABA BUNU NASIL BULMUŞ?
ŞAŞTIM BU İŞE...

ANLIYAMADINIZ MI?
BUNUN ASLI NEDİR?
ELMAS! ELMAS!
BİR TÜRLÜ İNANAMIYORUM.
BU TARİHİ VE MUAZZAM BİR ELMASTIR. GELİN GÖRÜN!
HAYATIM BOYUNCA ARADIM VE BULDUM...
HAYRET DOĞRUSU.
BİNLERCE YIL BUNU ARAMIŞLAR, FAKAT BULAMAMIŞLAR. BEN BÜTÜN BURALARI KAZDIRDIM VE NİHAYET BULDUM.
BURANIN TEK SAHİBİ DE BENİM.
PEKİ, GEÇEN UÇAKLAR BUNU GÖRMÜYORLAR MI?
ÇOOK.. GELİYORLAR, AMA HEPSİNİ YAKALIYORUM.
YOK CANIM
HADİ, ÇABUK GİRİN İÇERİ.. BURAYA GELEN GERİ DÖNMEZ..
BU ODA SİZİNDİR. BUYRUN!

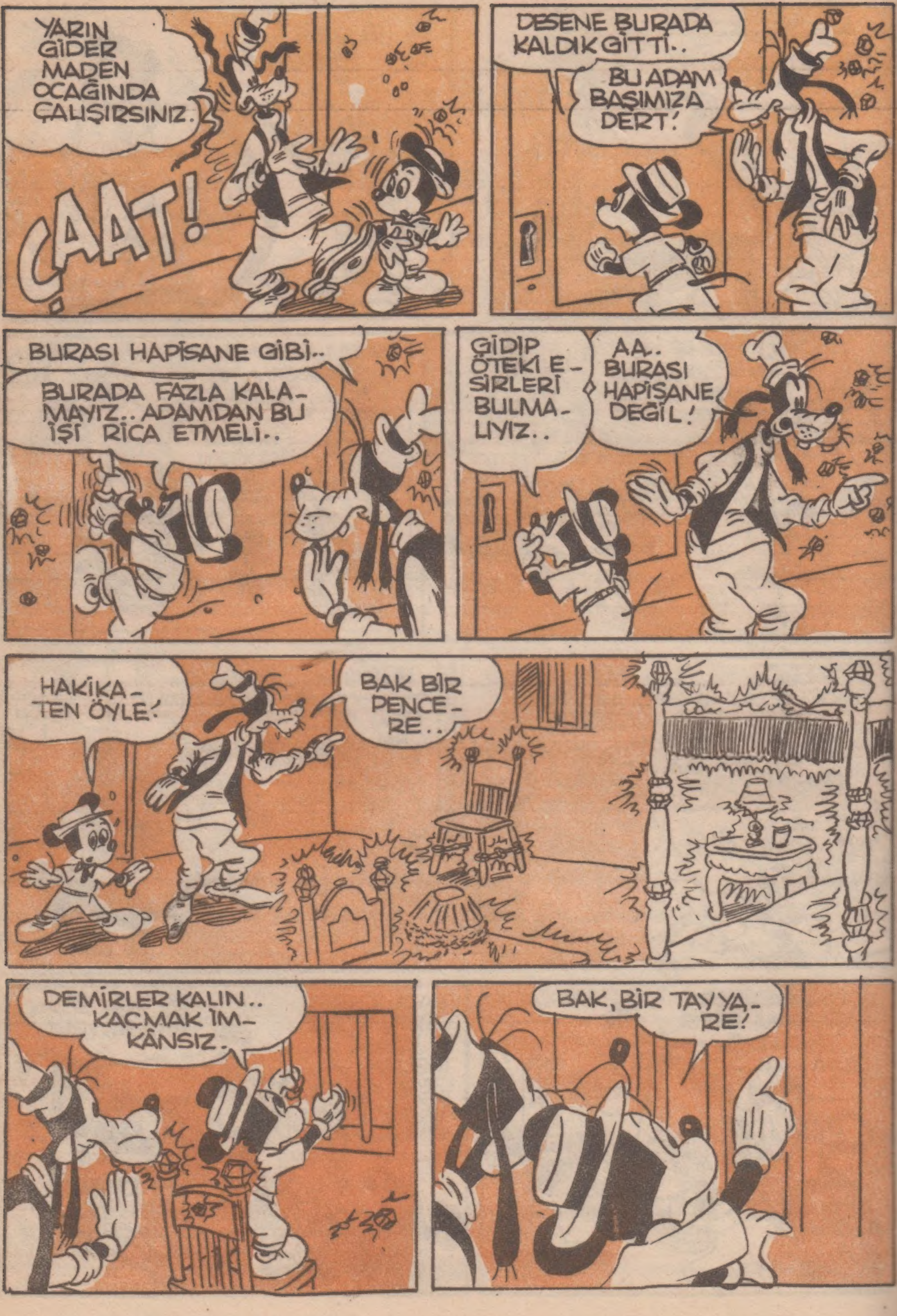
YARIN GİDER MADEN OCAĞINDA ÇALIŞIRSINIZ.
ÇAAT!
DESENE BURADA KALDIK GİTTİ..
BU ADAM BAŞIMIZA DERT!
BURASI HAPİSANE GİBİ..
BURADA FAZLA KALAMAYIZ.. ADAMDAN BU İŞİ RİCA ETMELİ..
GİDİP ÖTEKİ ESİRLERİ BULMALIYIZ..
AA.. BURASI HAPİSANE DEĞİL!
HAKİKATEN ÖYLE!
BAK BİR PENCERE..
DEMİRLER KALIN.. KAÇMAK İMKÂNSIZ.
BAK, BİR TAYYARE!

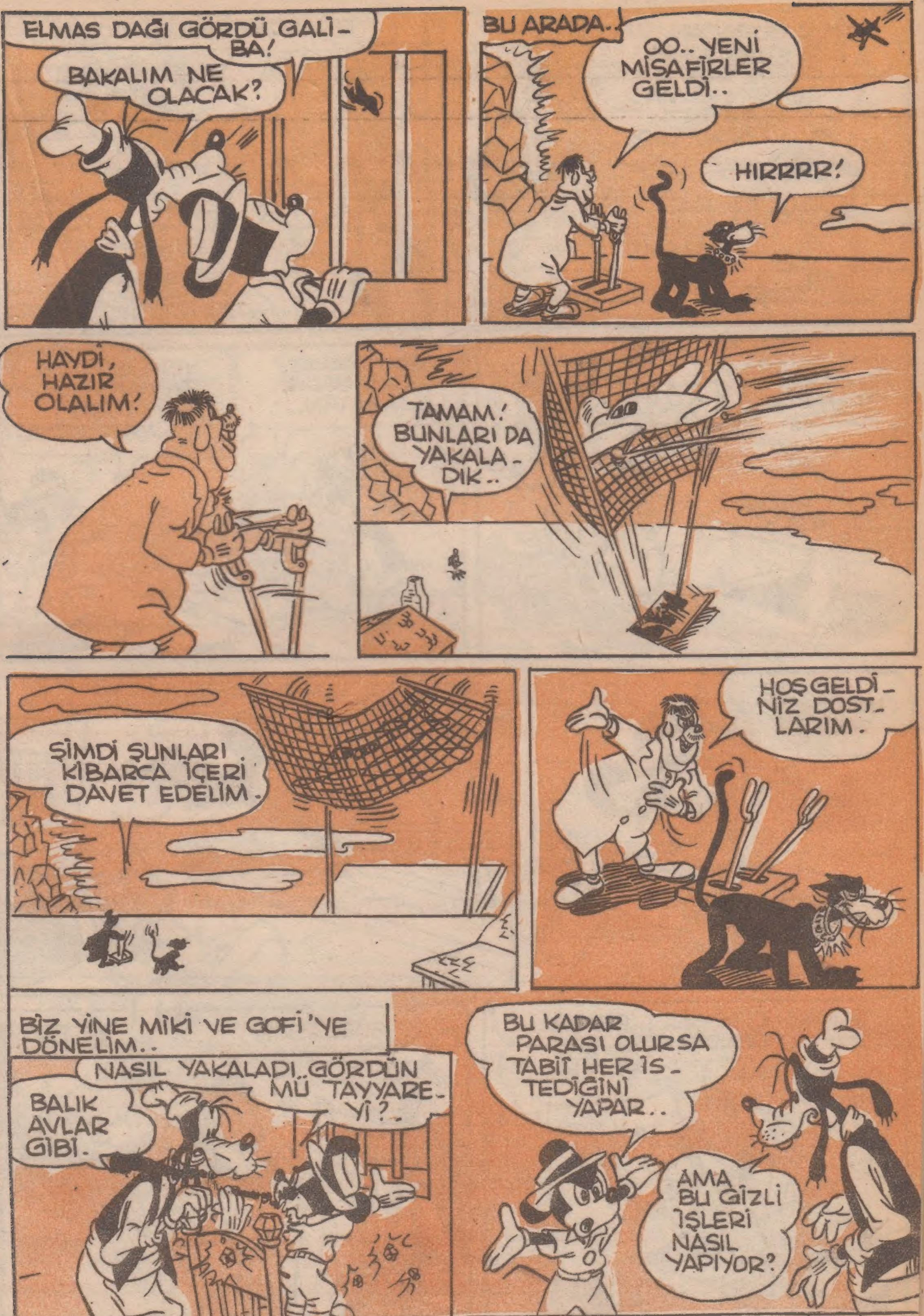
ELMAS DAĞI GÖRDÜ GALİBA!
BAKALIM NE OLACAK?
BU ARADA..
OO.. YENİ MİSAFİRLER GELDİ..
HIRRRR!
HAYDİ, HAZIR OLALIM!
TAMAM! BUNLARI DA YAKALADIK..
ŞİMDİ ŞUNLARI KİBARCA İÇERİ DAVET EDELİM.
HOŞ GELDİNİZ DOSTLARIM.
BİZ YİNE MİKİ VE GOFİ'YE DÖNELİM..
NASIL YAKALADI GÖRDÜN MÜ TAYYAREYİ?..
BALIK AVLAR GİBİ.
BU KADAR PARASI OLURSA TABİİ HER İSTEDİĞİNİ YAPAR..
AMA BU GİZLİ İŞLERİ NASIL YAPIYOR?

EĞER BURADAN BİR KURTULABİLİRSEK ÇOK ZENGİN OLMAMIZ İHTİMALİ VAR..
NASIL KURTULMALI?
BU ADAMDAN KORKTUM BEN!
KARNIM DA ACIKTI..
OOO.. BURADA HERKESE İYİ BAKIYORLAR..
GOFİ, ŞURAYA BAK!
HEY.. DİKKAT! ÇATAL BIÇAK ELMASTAN..
YEMEĞİN ZAMANIMI? BURADAN KAÇMAK LÂZIM.
HEY, SEN NE DEDİN?
DUR.. KARNIM DOYSUN!
BIÇAKLAR ELMAS DEĞİL MİYDİ?
YAŞADIK. TAMAM.
ELMAS ÇOK SERT BİR MADENDİR. DEMİRİ KESER..
NE YAPACAKSIN YANİ?
GÖRÜRSÜN!

AZ SONRA..
OLDU!
ÇOK AKIL-LISIN MİKİ!
ŞİMDİ İŞİMİZ ÖTEKİ ESİRLE-Rİ KURTARMAK..
KOLAY BİR İŞ DEĞİL..
HADİ, SEN DE ATLA GİDELİM.
BAK! YAKA-LANAN TAYYARE-LER!
4 TAYYARENİN PİLOTLARINI KURTARMAMIZ LÂZIM.
ŞANSA BAK! ANAHTARLAR BURADA!
HEPSİNİ ALDIM!
ÇITT!
GAZETE
IHH!
FISS!

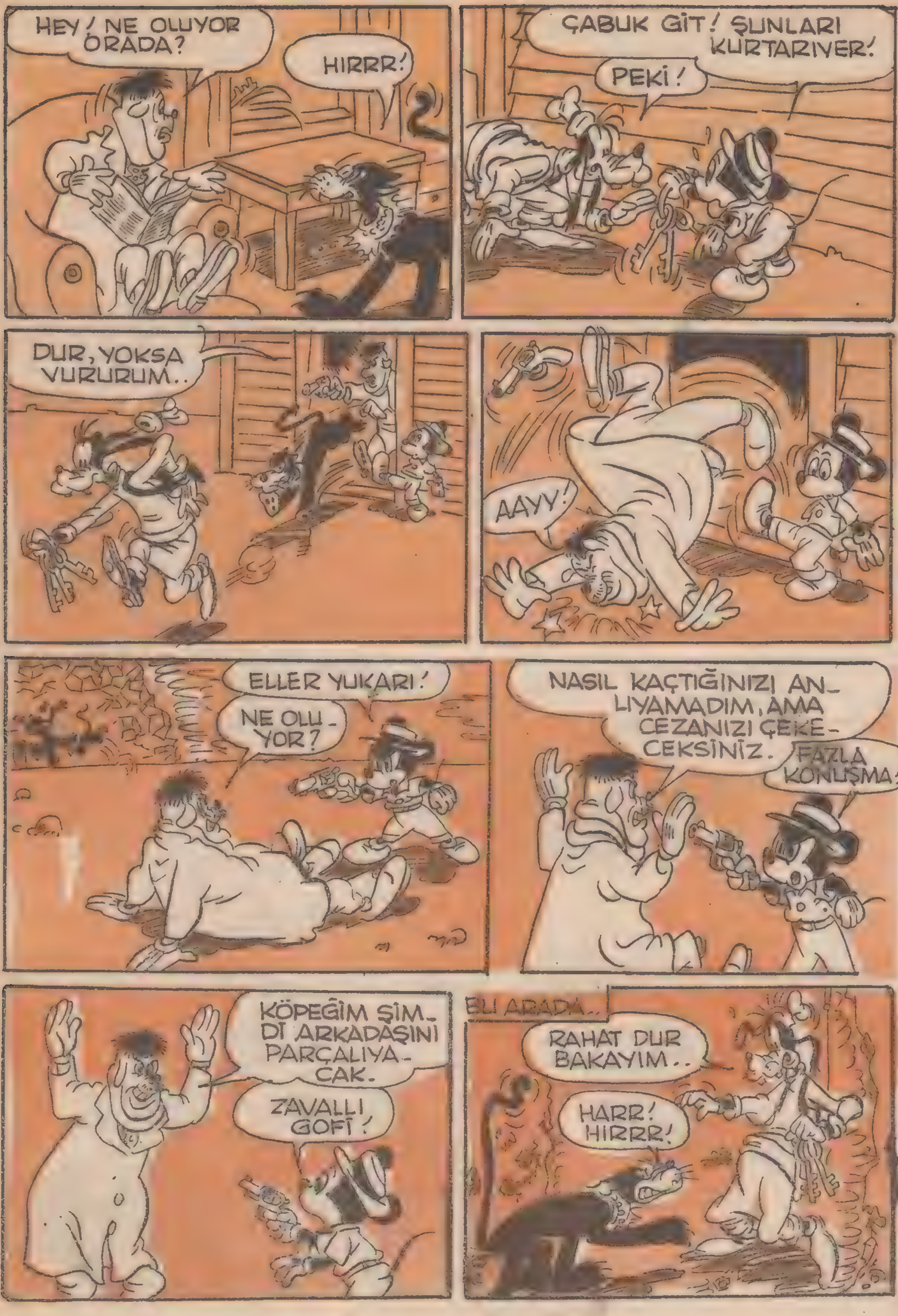
HEY! NE OLUYOR ORADA?
HIRRR!
ÇABUK GİT! ŞUNLARI KURTARIVER!
PEKİ!
DUR, YOKSA VURURUM..
AAYY!
ELLER YUKARI!
NE OLU-YOR?
NASIL KAÇTIĞINIZI AN-LIYAMADIM, AMA CEZANIZI ÇEKE-CEKSİNİZ.
FAZLA KONUŞMA!
KÖPEĞİM ŞİM-Dİ ARKADAŞINI PARÇALIYA-CAK.
ZAVALLI GOFİ!
BU ARADA..
RAHAT DUR BAKAYIM..
HARR! HIRRR!

BU BALIKLARI BEN SANA AYIRDIM..
AFİYET OLSUN YAVRUM!
ÇABUCAK ŞURAYI AÇALIM..
BU SIRADA!
EĞER ARKADAŞIMA BİR ŞEY OLURSA..
AMAN AL-LAHIM!
YAŞAA!
EE.. BALIKLAR BİTTİ.. USLU USLU DUR BAKALIM.
BENİ BUNU ÇEVİRMEYE MECBUR ETMEYİN!
ELMASLARIN HEPSİ BENİM OLMAZSA KİMSE ALAMAZ..
BU NE DEMEK?

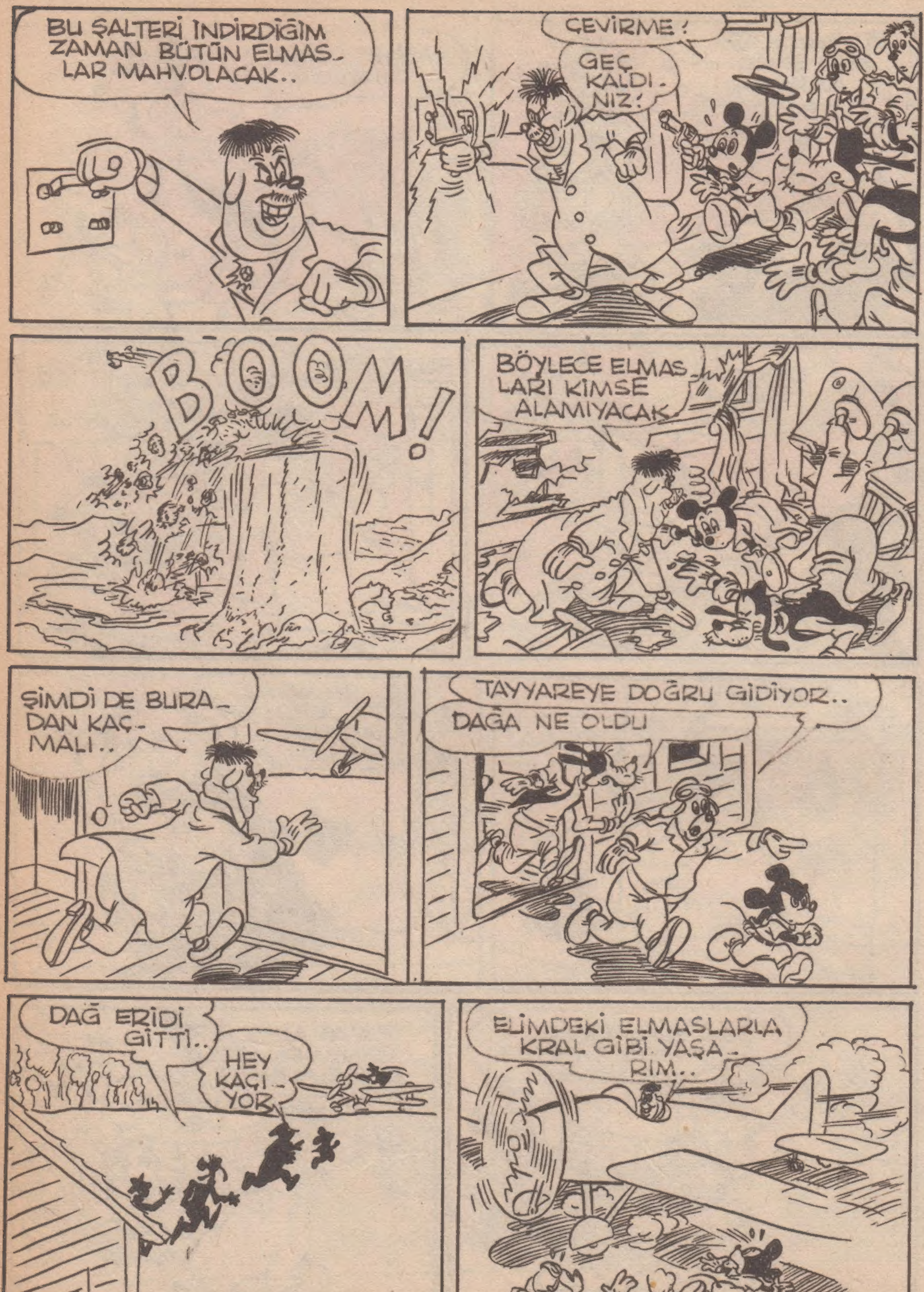
BU ŞALTERİ İNDİRDİĞİM ZAMAN BÜTÜN ELMAS-LAR MAHVOLACAK..
ÇEVİRME!
GEÇ KALDI-NIZ!
BOOM!
BÖYLECE ELMAS-LARI KİMSE ALAMIYACAK.
ŞİMDİ DE BURA-DAN KAÇ-MALI..
TAYYAREYE DOĞRU GİDİYOR..
DAĞA NE OLDU
DAĞ ERİDİ GİTTİ..
HEY KAÇI-YOR
ELİMDEKİ ELMASLARLA KRAL GİBİ YAŞA-RIM..

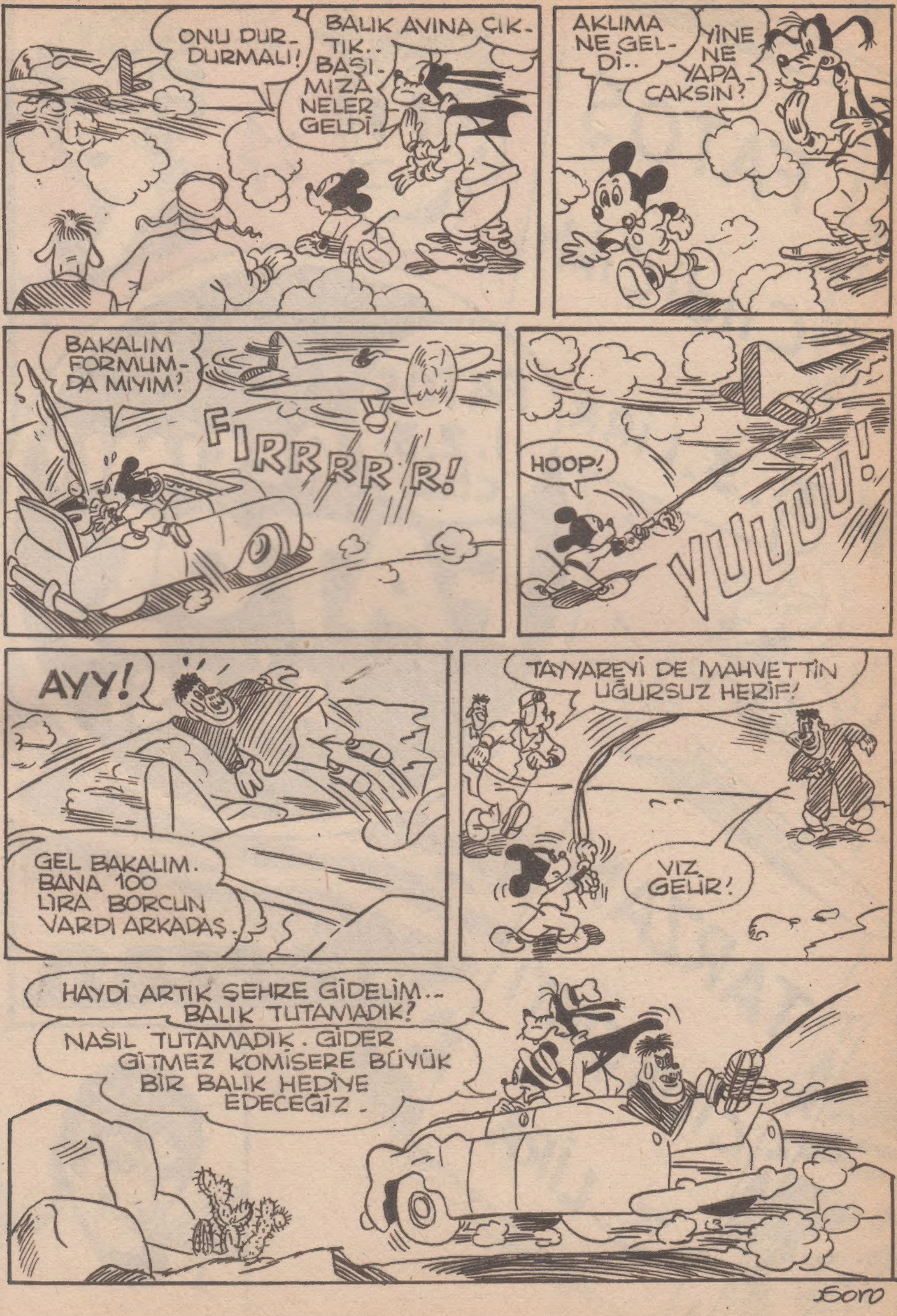
ONU DURDURMALI!
BALIK AVINA ÇIKTIK.. BAŞIMIZA NELER GELDİ..
AKLIMA NE GELDİ..
YİNE NE YAPACAKSIN?
BAKALIM FORMUMDA MIYIM?
FIRRRRRR!
HOOP!
VUUUU!
AYY!
GEL BAKALIM. BANA 100 LIRA BORCUN VARDI ARKADAŞ.
TAYYAREYİ DE MAHVETTİN UĞURSUZ HERİF!
VIZ GELİR!
HAYDİ ARTIK ŞEHRE GİDELİM.. BALIK TUTAMADIK?
NASIL TUTAMADIK. GİDER GİTMEZ KOMİSERE BÜYÜK BİR BALIK HEDİYE EDECEĞİZ.
Soro

FATOŞ
Cildi Çıktı
.3. LIRA
FATOŞ
3
FATOŞ
1.2.3.
CİLDİ
RESİMLİ
FATOŞ
AİLESİ
TARZAN
CİLDİ ÇIKTI
.3. LİRA
TARZAN
1
Tarzan

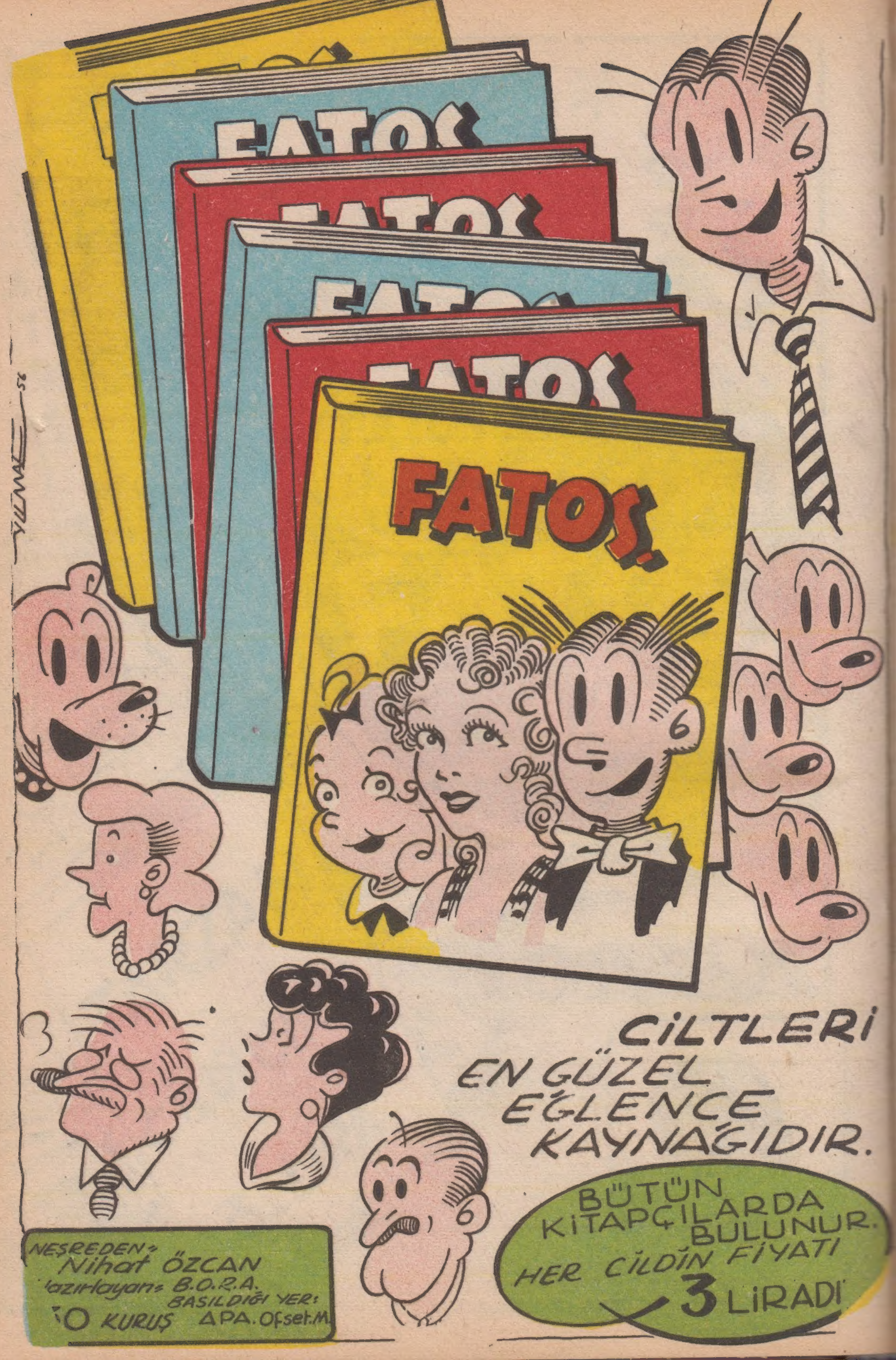

NEŞREDEN: Nihat ÖZCAN
Hazırlayan: B.O.R.A.
BASILDIĞI YER:
APA. Ofset. M.
:O KURUŞ